

L'OUTIL LOGICIEL QUI VOUS PERMET DE PRENDRE  
LE CONTRÔLE DE VOS HORAIRES DE TRAVAIL



# temps et présences

augmentez l'efficacité de votre équipe

# Profitez dès maintenant de la performance d'Interal Temps et Présences et **sauvez temps et argent!**

## 1. Paies

**GÉREZ** rapidement les demandes de vacances, journées de maladie, temps supplémentaire et autres, en utilisant les fonctions simplifiées de préautorisation et gestion manuelle

**DÉTERMINEZ** les périodes de grâce automatisées et simplifiez-vous la tâche

**MODIFIEZ** facilement les données s'il y a lieu et transférez-les électroniquement vers votre système de paie, évitant ainsi la double saisie

**ACCORDEZ** à vos employés une plus grande souplesse dans leurs horaires grâce au maintien d'une banque de temps

## 2. Général

**ACCÉDEZ** à de nombreux rapports cumulatifs et adaptez-les selon vos besoins informationnels

**PERSONNALISEZ** le logiciel en lien avec les conventions collectives en vigueur et réduisez ainsi les risques liés à la non-conformité

**ACCÉDEZ** en un tour de main aux informations qui vous sont importantes au sujet de vos subordonnés en configurant l'affichage selon vos besoins

**CONSTATEZ** rapidement le rendement de chacun en joignant les fonctions du module Temps et Présences au module Production. Les informations ainsi recueillies vous amèneront à une prise de décision mieux éclairée

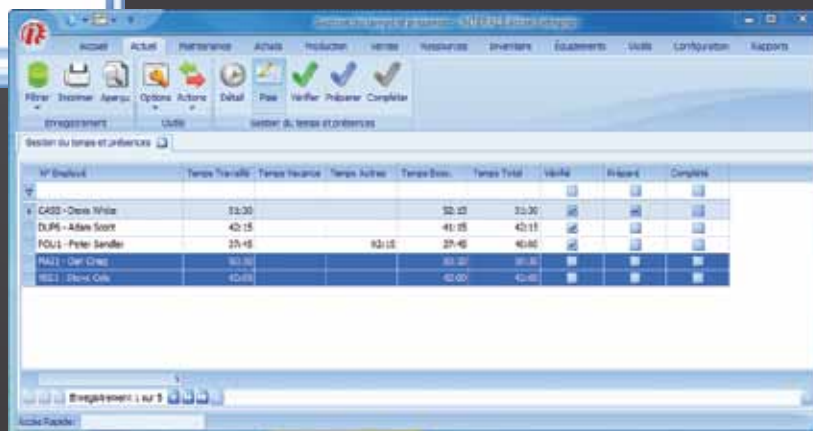
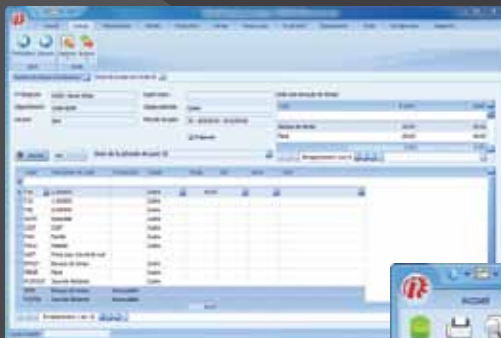

| N° Employé          | Temps Travailé | Temps Inactive | Temps Actives | Temps Bon. | Temps Total | Validé | Révisé | Complète |
|---------------------|----------------|----------------|---------------|------------|-------------|--------|--------|----------|
| CAS2 - Denis White  | 33:30          |                |               | 33:30      | 33:30       | 33     | 33     | 33       |
| DUP6 - Allan Scott  | 42:15          |                |               | 42:15      | 42:15       | 42     | 42     | 42       |
| FOU1 - Peter Sandel | 27:45          |                | 33:15         | 27:45      | 60:60       | 27     | 33     | 33       |
| MAU1 - Dan Cread    | 33:30          |                |               | 33:30      | 33:30       | 33     | 33     | 33       |
| REU1 - Brent Oels   | 42:00          |                |               | 42:00      | 42:00       | 42     | 42     | 42       |

Le module de gestion de Temps et Présences fait partie intégrante d'un logiciel modulaire contenant des solutions de gestion en approvisionnement, en maintenance ainsi qu'en production, toutes reconnues pour leur convivialité. Interat Temps et Présences gagne en efficacité en étant jumelé aux autres modules puisqu'il permet aux gestionnaires les exploitant de se consacrer davantage à leur rôle initial de décideur, amenant ainsi un *management* plus productif et améliorant la rentabilité des départements respectifs.

### 3. Gestion

**ACCÉLÉREZ** le traitement des heures travaillées en accédant à une gestion des données par exception

**OCTROYEZ** vous-même les droits d'utilisation du logiciel en fonction du niveau d'intervention des différents utilisateurs

**RÉGISSEZ** les sonneries (possibilité de multizones) indiquant le début et la fin des quarts de travail (Offert en option)

**CONTRÔLEZ** les accès aux différents secteurs de vos bâtiments en fonction des autorisations et horaires (Offert en option)

**ACCÉDEZ** rapidement à des tableaux concernant entre autres les employés présents et ceux absents, et ce, en temps réel

**AFFECTEZ** temporairement un employé à une classe salariale différente

### 4. Planification

**ÉTABLISSEZ** les horaires de travail pour plus d'efficacité

**ÉVITEZ** les mauvaises surprises en planifiant les temps supplémentaires ainsi que les absences

**AFFECTEZ** rapidement les horaires de travail par employé ou par équipe



Détail temps et présence par employé

Actual Actual Maintenance Actifs Productif Inactifs Ressources Inventaire Equipements Outils Configuration Rapports

Rechercher Suivant Outils Actions

Données > Temps et présences > Détail temps et présence par employé

N° employé: CASS - Denis Vivie superviseur:

Département: 3303 AOPS Classe salariale: Cadre

Horaires: Jour Période de base: 31 - 01/01/03 - 31/12/03

Effacer Charger Horaires

| Date prévue | Début travail      | Fin travail        | T. Sig. | T. N. Sig. | T. Inv. | T. Autre | T. Pause | T. Exc. | T. Press | T. Total | Remar |
|-------------|--------------------|--------------------|---------|------------|---------|----------|----------|---------|----------|----------|-------|
| 8/9/03      | 8/9/03 8:00:00 AM  | 8/9/03 5:00:00 PM  | 88:00   |            |         |          | 01:00    | 08:00   |          | 08:00    | Jour  |
| 8/10/03     | 8/10/03 8:00:00 AM | 8/10/03 5:00:00 PM | 88:00   |            |         |          | 01:00    | 08:00   |          | 08:00    | Jour  |
| 8/11/03     | 8/11/03 8:00:00 AM | 8/11/03 5:00:00 PM | 88:00   |            |         |          | 01:00    | 08:00   |          | 08:00    | Jour  |
| 8/12/03     | 8/12/03 8:00:00 AM | 8/12/03 5:00:00 PM | 88:00   | 04:00      |         |          | 01:00    | 12:00   |          | 12:00    | Jour  |
| 8/13/03     | 8/13/03 7:00:00 AM | 8/13/03 5:00:00 PM | 88:00   | 01:00      |         |          | 01:00    | 07:00   |          | 08:00    | Jour  |
|             |                    |                    | 40:00   | 11:00      | 00:00   | 00:00    | 01:00    | 33:15   | 00:00    | 51:15    |       |

Enregistrement 3 sur 7

Classe salariale: Cadre - Fonction: System Administrator - Niveau: Cadre

Table: Détail - Date: 8/13/2003 8:00:00 AM - Cadre

Enregistrement 1 sur 1

Auto Rapports

# Optimisez l'utilisation d'Internal Temps et Présences

## Jumelez-le avec Internal Maintenance et Internal Production



### **Vous voulez planifier votre maintenance ?**

Utilisez les horaires du module Temps et Présences

Internal Maintenance permet le calcul automatisé des coûts de main-d'œuvre correspondant aux travaux de maintenance effectués. Le module Temps et Présences apporte les fonctions supplémentaires nécessaires à la planification des travaux en proposant la disponibilité des ressources en fonction de leur calendrier de travail, leurs absences et autres.



### **Vous voulez contrôler votre productivité ?**

Profitez des options d'Internal Temps et Présences

L'utilisation du module Temps et Présences jumelé au module Production permet une analyse plus approfondie du temps des employés. En plus de pouvoir valider vos coûts de fabrication des produits et de confirmer les compétences de vos employés (en mesurant leur efficacité par la comparaison du temps estimé pour une tâche avec son temps réel de réalisation), vous serez à même de faire des études portant sur les temps « non productifs », les délais dans les débuts de travail et plus encore.

### **Des besoins particuliers ?**

Profitez des multiples solutions qui vous sont offertes

- Cartes de proximité
- Codes à barres
- Écrans tactiles

Des solutions adaptées à l'ergonomie de travail des employés. Selon les besoins, il est également possible de joindre plusieurs technologies.

Également disponibles avec Internal Temps et Présences

